Версия программы-робота "Spider VIKON" для ОО среднего профессионального образования и школ

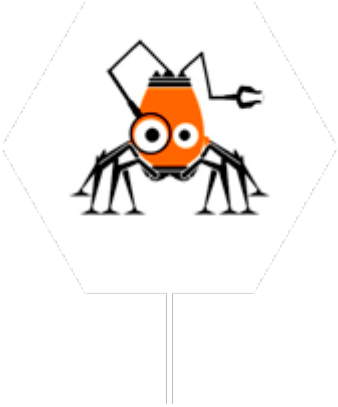

Результаты проверки сайта https://crtdiu-nov.ucoz.ru

на соответствие

Приказу Рособрнадзора №831 от 14.08.2020 "Об утверждении требований к структуре официального сайта образовательной организации в информационно-телекоммуникационной сети "Интернет" и формату представления информации"

и

техническим требованиям, представленных в рамках исполнения государственного контракта №Ф-09-кс-2022 от 18.02.2022

"Методические рекомендации представления информации об образовательной организации высшего образования в открытых источниках с учетом соблюдения требований законодательства в сфере образования"

Время проверки: 22.11.2022 12:20 (мск)

Таблица1. Результат анализа сайта ОО по требованиям наличия подразделов Приказа Рособрнадзора №831 от 14.08.2020 и подраздела "Абитуриенту", с расчетом индекса S

#	Подраздел	Наличие подраздела*
1	Основные сведения	+
2	Структура и органы управления образовательной организацией	+
3	Документы	+
4	Образование	+
5	Образовательные стандарты и требования	+
6	Руководство. Педагогический (научно-педагогический) состав	+
7	Материально-техническое обеспечение и оснащённость образовательного процесса	+
8	Стипендии и меры поддержки обучающихся	+
9	Платные образовательные услуги	+
10	Финансово-хозяйственная деятельность	+
11	Вакантные места для приёма (перевода) обучающихся	+
12	Доступная среда	+
13	Международное сотрудничество	+

#	Подраздел	Наличие подраздела*
14	Абитуриенту	+
	Итого:	14 из 14

Индекс S** для сайта ПОО равен 1.

Примечания:

- * - Наличие подразделов и ссылок на них, и код №200 от сервера при переходе по ссылке
- ** - индекс S расчитывается как % корректно заполненных пунктов из сводной таблицы 1

Поздравляем! Ваш сайт, формально соответствует требованиям Приказу Рособрнадзора №831 от 14.08.2020 по наличию ссылок на обязательные подразделы, а так же содержит подраздел "Абитуриенту".

Таблица 2.Результат анализа сайта ОО по Методическим рекомендациям и расчет индекса J по алгоритму VIKON

#	Подраздел	Наличие раздела*	Наличие атрибутов**	Заполненность***
1	Основные сведения	+	+	+
2	Структура и органы управления образовательной организацией	+	+	+
3	Документы	+	+	+
4	Образование	+	+	+
5	Образовательные стандарты и требования	+	+	+
6	Руководство. Педагогический (научно-педагогический) состав	+	+	+
7	Материально-техническое обеспечение и оснащённость образовательного процесса	+	+	+
8	Стипендии и меры поддержки обучающихся	+	+	+
9	Платные образовательные услуги	+	+	+
10	Финансово-хозяйственная деятельность	+	+	+
11	Вакантные места для приёма (перевода) обучающихся	+	+	+
12	Доступная среда	+	+	+
13	Международное сотрудничество	+	+	+
	Итого:	13 из 13	100	100

Индекс J_{Vikon} для сайта равен 1.

$$J_{vikon} = \frac{\sum_{i=1}^{n} M_i}{n}$$

n - Количество подразделов в разделе "Сведения об образовательной организации".

Mi - Заполненность **i** подраздела в разделе "Сведения об образовательной организации".

Примечания:

- * - 200 код ответа страницы на HTTP(S) запрос вида http(s)://<адрес_официального_сайта>/sveden/<название_подраздела>
- ** - наличие всех атрибутов тегов согласно Методическим рекомендациям
- *** - заполненность информации по всем атрибутам тегов

Поздравляем! Ваш сайт, формально соответствует требованиям Методических рекомендаций